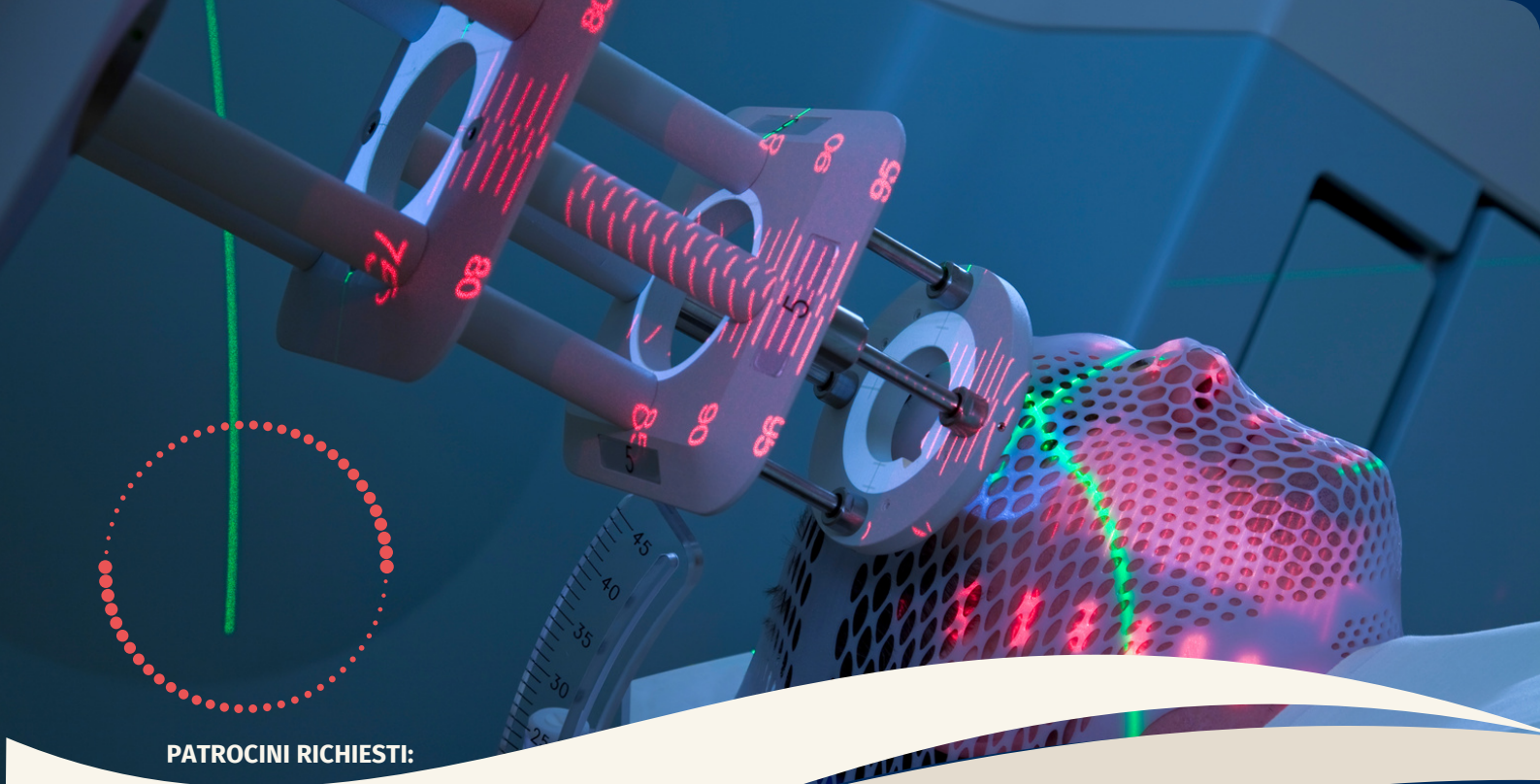

PATROCINI RICHIESTI:

ASL Taranto PugliaSalute

Associazione Italiana Radioterapia e Oncologia clinica

10 ECM

CONGRESSO REGIONALE AIRO APULO-CALABRO-LUCANO

COME CAMBIA LA RADIOTERAPIA NELL'ERA DELL'IPOFRAZIONAMENTO, DELLA STEREOTASSI E DELLA BIOLOGIA MOLECOLARE; NUOVE PROSPETTIVE TERAPEUTICHE NELLA PATOLOGIA BENIGNA

17-18 NOVEMBRE 2023

TARANTO
SALA CONVEGNI PADIGLIONE SS.CROCIFISSO DEL DIPARTIMENTO DI SALUTE MENTALE
VIA SS ANNUNZIATA (PRESSO EX OSPEDALE VECCHIO)

Responsabili scientifici:
Dr.ssa Anna Rita Marsella
Dr. Sandro Parisi

MOTUS ANIMI
SEGRETERIA ORGANIZZATIVA E PROVIDER ECM

PROGRAMMA

VENERDI 17 NOVEMBRE 2023

14.00 Registrazione dei partecipanti
14.30 Introduzione a cura del direttivo del Gruppo Interregionale Apulo-Calabro-Lucano
14.45 Saluto delle autorità
15.15 Saluto Presidente Nazionale AIRO
C. Iotti
15.30 Lettura Magistrale su: l'evoluzione tecnologica, l'incremento dei trattamenti stereotassici nella malattia oligometastatica e dei trattamenti ipofrazionati moderati e spinti in termini di cambiamento nella pratica clinica e gestionale della moderna radioterapia e nella qualità di vita dei pazienti
G. Silvano

SESSIONE PROSTATA
Moderatori: *S. Devicienti, F. Lauriero, M. Pirrelli, M. Soloperto*

16.00 Indicazioni all'impiego della PET PSMA nella stadiazione iniziale del Ca della prostata e sue implicazioni sulla scelta terapeutica
A. Notaristefano
16.15 La chirurgia robotica nel tumore della prostata
S. Di Lena
16.30 La radioterapia nel trattamento del tumore prostatico
F. Tramacere
16.45 La terapia medica nel Ca della prostata
M. Bruno
17.00 Discussione
17.15 Coffee break

SESSIONE ENDOMETRIO
Moderatori: *E. Stola, R. Tinelli*

17.30 Classi di Rischio in base all'esito dell'analisi biomolecolare
I. Natalicchio
17.45 La terapia adiuvante del tumore dell'endometrio: cosa è cambiato nella pratica clinica con l'introduzione dell'analisi biomolecolare
A.M. Crastolla
18.00 Impatto delle tecniche di trattamento radioterapico su pelvi e della terapia di supporto sulla tossicità acuta e cronica
L. Marafioti
18.15 Discussione
18.30 La multidisciplinarietà nella gestione della malattia neoplastica. Le reti oncologiche e i gruppi multidisciplinari, I follow-up condivisi, Il fascicolo sanitario
S. Bambace
19.00 Chiusura lavori

PROGRAMMA

SABATO 18 NOVEMBRE 2023

08.30 Registrazione dei partecipanti e caffè di benvenuto

SESSIONE MAMMELLA
Moderatori: *G. Bove, V. Umina*

09.00 La radioterapia Ipo e ultra-ipofrazionata nel trattamento delle neoplasie della mammella: indicazioni, volumi, tossicità e qualità della vita delle pazienti
C. Aristei

09.20 Razionale, fattibilità e vantaggi di una radioterapia post-operatoria immediata che precede la chemioterapia adiuvante
G. Lazzari

09.40 Tecniche SGRT a confronto e dosi agli OAR
F. Itta

10.00 Discussione

SESSIONE RETTO
Moderatori: *F. Aquilanti, M.C. Barba, M. Madia, A. Nardella, M. Piombino*

10.10 La TNT deve essere considerato il nuovo standard di cura nella malattia localmente avanzata? Indicazioni, modalità di trattamento e risultati
G. Chiloiro

10.30 La risposta immunitaria indotta dall'ipofrazionamento in termini di espressione di PD-L1 e presentazione dello studio osservazionale clinico multicentrico di RT ipofrazionata e chemioterapia neoadiuvante secondo schema S-C Rapido
G. Lazzari

10.50 Discussione

SESSIONE: LA MALATTIA OLIGOMETASTATICA
Moderatori: *D. Mola, F. Tramacere*

11.00 Trattamento stereotassico delle metastasi polmonari: tecniche a confronto
M. Troiano

11.20 Trattamento stereotassico delle metastasi epatiche
S. Al Sayyad

11.40 Il trattamento con Ittrio 90 delle lesioni epatiche
P. Moda

12.00 La radiologia interventistica nel trattamento della malattia oligometastatica
A. Briatico

12.20 I trattamenti stereotassici dal punto di vista del Fisico Sanitario
C. Ciraci

12.40 Discussione

SESSIONE III: LA RADIOTERAPIA NEL TRATTAMENTO DI PATOLOGIE BENIGNE
Moderatori: *M.P. Ciliberti, A. Errico, M. Lioce, A. Nardone, D. Russo, A. Sardaro*

12.50 Trattamento di patologie cardiache aritmogene
A. Fiorentino

13.10 Trattamento di patologie neurologiche
G. Giovinazzo, S. Parisi

13.30 Trattamento delle MAV
G. Mantello

13.50 Discussione

14.00 Chiusura dei lavori e Questionario ECM

14.30 ASSEMBLEA DEI SOCI

ISCRIZIONE ONLINE:

SCAN ME

CONGRESSO REGIONALE AIRO APULO-CALABRO-LUCANO

COME CAMBIA LA RADIOTERAPIA NELL'ERA DELL'IPOFRAZIONAMENTO, DELLA STEREOTASSI E DELLA BIOLOGIA MOLECOLARE; NUOVE PROSPETTIVE TERAPEUTICHE NELLA PATOLOGIA BENIGNA

COME ISCRIVERSI

1. Andare sul sito: **www.motusanimi.it/iscrizione-online**
2. Selezionare nel menu a tendina il titolo dell'evento
3. Inserire i propri dati
4. Cliccare su **Registrami ed iscrivimi**

Riceverà immediatamente una mail di conferma iscrizione.
Per assistenza scrivere a: **tutor@motusanimi.com**

CON IL CONTRIBUTO EDUCAZIONALE INCONDIZIONATO DI:

janssen Oncology
PHARMACEUTICAL COMPANIES OF Johnson & Johnson

tecnosan. MEDTECH WITH A HUMAN TOUCH

TECNOLOGIE AVANZATE

GANASSINI Istituto di Ricerche Biochimiche

BRAINLAB

princeps srl

AGpharma Dicofarm group

MOTUS ANIMI
SEGRETERIA ORGANIZZATIVA E PROVIDER ECM
VIA S. TRINCHESE, 95/A - LECCE
TEL 0832/521300 - CELL 393/9774942
info@motusanimi.com

EVENTO ECM RES N. 2112 - 395818 - N. PARTECIPANTI: 50 - CREDITI ECM: 10 - CATEGORIE ACCREDITATE: MEDICI CHIRURGHI SPECIALISTI IN: GENETICA MEDICA; ONCOLOGIA; RADIOTERAPIA; CHIRURGIA GENERALE;CHIRURGIA TORACICA; GINECOLOGIA E OSTETRICIA; NEUROCHIRURGIA;UROLOGIA; ANATOMIA PATOLOGICA; MEDICINA NUCLEARE;RADIODIAGNOSTICA. TECNICO SANITARIO DI RADIOLOGIA MEDICA; FISICA SANITARIA; INFERMIERE.